

riegl.
ANLIEFERUNG
?

ZUGANG
No

ZUGANG

~~STADTBÜRO~~
~~SCHNEIDER~~
LUFERSTRASSE 50
12/07/2007 M 1:100

SPRINGMANN
ARCHITEKTUR GmbH
MARTINSTRASSE 41 • 73728 ESSLINGEN
TEL: 0711/658356-0 • FAX 0711/ 658356-29

Erdgeschoss M. = 1:100

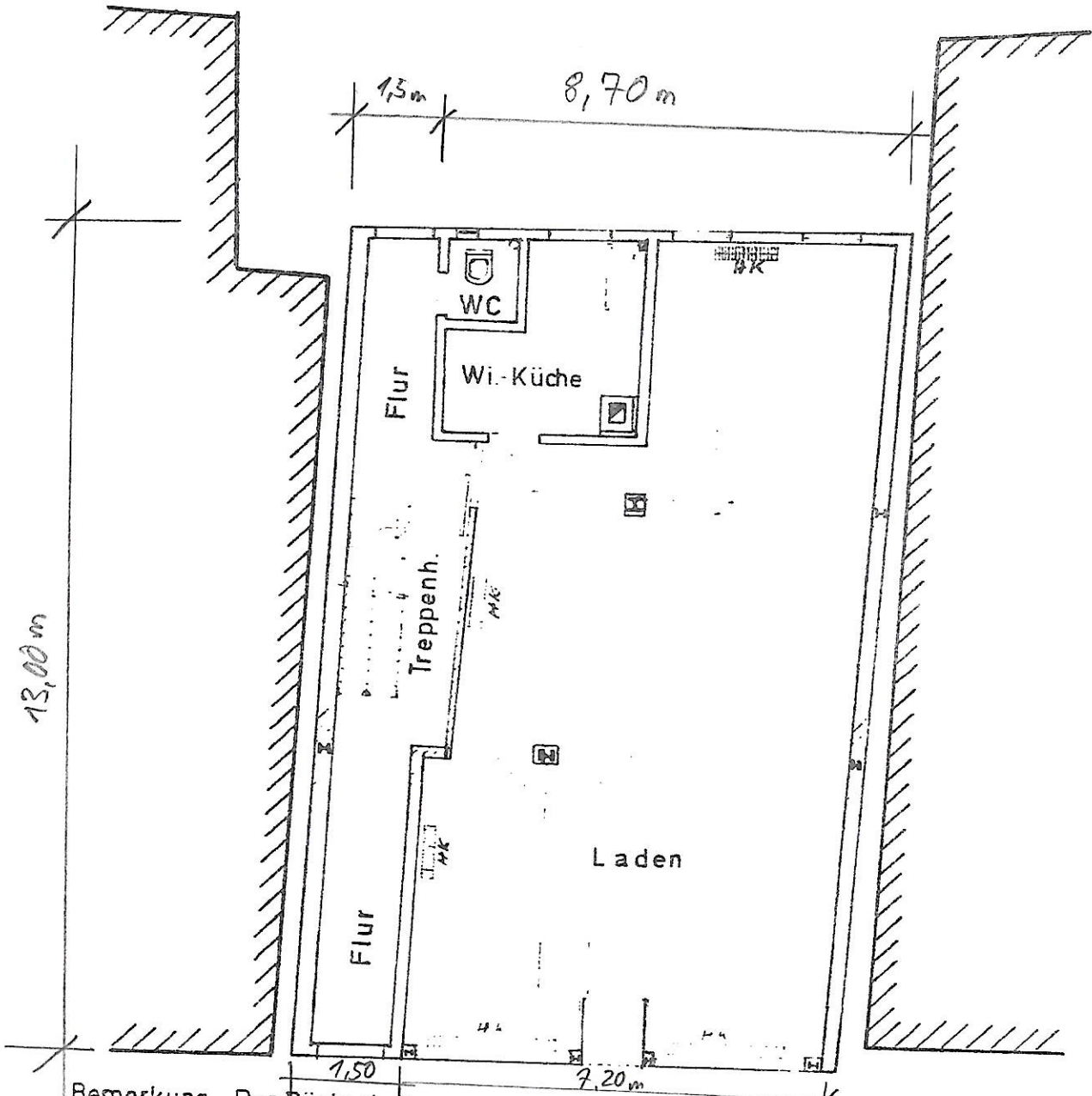

Bemerkung. Der Bäckerladen mit Kaffeeausschank wurde im Jahr 1975 ausgeführt

ANERKANNT:
ESSLINGEN DEN 27.6.1977
DER BAUHERR

GEFERTIGT
ESSLINGEN DEN 24 6 1977

Gezeichnet

Handwritten signature